

救命救急講座

誤飲したときケガをしたときの
応急処置について



ひなたぼっこ拠点（二俣川）

日時 10/3（木）
10：30～11：30

場所 ひなたぼっこ ひろば
定員 15組

予約開始 9/19（木）
10：00～

ひなたぼっこサテライト（鶴ヶ峰）

日時 10/24（木）
10：30～11：30

場所 研修室
定員 10組

予約開始 10/10（木）
10：00～

旭消防署の職員さんを講師にお迎えし、とっさの時に慌てず対応できるよう応急処置の方法などを教えていただきます。
※二俣川は午前中ひろばでは遊べません。

受付時間…火～土 10:00～16:00

お問い合わせ・ご予約は受付またはお電話お願いします。

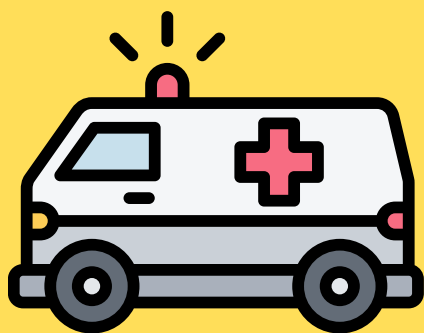

旭区地域子育て支援拠点
ひなたぼっこ
横浜市旭区二俣川 1-67-4
045-442-3886

横浜市旭区鶴ヶ峰 1-7-10
ライオンズプラザ鶴ヶ峰 3階
045-752-8881

旭区地域子育て支援拠点
ひなたぼっこ
サテライト

